

# Excursiones opcionales Alaska, Agosto de 2026



**Seattle– Seattle**  
Del 10 al 20 de Agosto 2026

Disfrute de inolvidables experiencias con estas exclusivas excursiones, diseñadas por Mundomar Cruceros para que conozca la cultura y parajes fascinantes que recorreremos a lo largo de Alaska.



**Precio programa completo 4 excursiones con 5% de descuento:**  
Adulto desde: 667 €  
Niño desde: 495 €  
(hasta 12 años inclusive)



## Ketchikan, Alaska (EEUU)

M

- Pueblo Nativo de Saxman
- Bahía de Herring
- Calle Creek

**Precio desde**  
Adulto: 99€  
Niño: 61€



## Juneau, Alaska (EEUU)

M

- Crucero para avistamiento de ballenas jorobadas
- Glaciar Mendenhall

**Precio desde**  
Adulto: 238€  
Niño: 173€

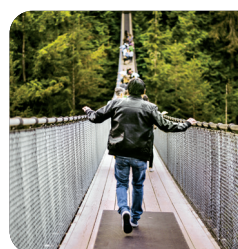

## Skagway, Alaska (EEUU)

F

- Recorrido por Yukon
- Lago Esmeralda
- Puente colgante
- Wild Adventure Yukon

**Precio desde**  
Adulto: 250€  
Niño: 233€



## Sitka, Alaska (EEUU)

M

- Centro de Rapaces de Alaska
- Fortaleza del Oso
- Parque Histórico Nacional de Sitka

**Precio desde**  
Adulto: 115€  
Niño: 55€



### El precio incluye

- Guías locales en inglés, con apoyo lingüístico de traducción en español del guía asistente de Mundomar Cruceros.
- Traslados y entradas indicadas en programa.

### El precio no incluye

- Propinas
- Cualquier otro servicio no descrito

## Excursiones opcionales Alaska, Agosto de 2026



**Ketchikan, Alaska (EEUU)**  
**12 de Agosto 2026**



- Pueblo Nativo de Saxman
- Bahía de Herring
- Calle Creek

**Precio desde**  
Adulto desde: 99€  
Niño desde: 61€



**Juneau, Alaska (EEUU)**  
**13 de Agosto 2026**



- Crucero para avistamiento de ballenas jorobadas
- Glaciar de Mendenhall

**Precio desde**  
Adulto desde: 238€  
Niño desde: 173€

Excursión de 2.5 horas (10:30 - 13:00 h aprox.)

En esta excursión descubriremos algunos de los lugares más representativos de Ketchikan. Comenzaremos visitando el **Pueblo Nativo de Saxman** (entrada incluida), el mayor parque de tótems de la zona, donde contemplaremos auténticos tótems tallados por los pueblos Tlingit y Haida, una destacada muestra de la cultura local. A continuación, nos dirigiremos a la tranquila **Bahía de Herring**, un entorno natural alejado de las multitudes, ideal para la observación de fauna. Durante el mes de agosto, es habitual ver salmones remontando el río, así como águilas, garzas y, ocasionalmente, focas y osos negros en busca de alimento. Finalizaremos la excursión en la histórica **Calle Creek**, conocida por su pasado y su encanto singular. Construida sobre pilotes junto al arroyo, fue el famoso distrito rojo de Ketchikan a principios del siglo XX y hoy conserva su encanto histórico con tiendas y galerías.  
Regreso al puerto.

### Notas:

- Guía local en inglés, con apoyo lingüístico de traducción en español del guía asistente de Mundomar Cruceros.
- El avistamiento de animales no puede garantizarse, al tratarse de fauna salvaje.
- Al finalizar la excursión el pasajero podrá visitar la ciudad a su aire. El regreso al barco será responsabilidad del pasajero y deberá tener en cuenta la hora del "Todos a bordo".

Excursión de 5.5 horas (11:30 - 16:30 h aprox.)

Esta excursión nos brinda la oportunidad de presenciar dos joyas de Juneau: la graciosa elegancia de las ballenas jorobadas y la serena belleza del glaciar Mendenhall. Comenzaremos trasladándonos en autobús desde el barco hasta un cercano muelle para embarcar en un **catamarán** (ticket incluido) y navegar por la costa para poder observar ballenas. La embarcación está dotada de calefacción, amplias ventanas y espacio en la cubierta exterior para observar la vida silvestre. Un naturalista a bordo explicará los hábitos de alimentación de estas magníficas criaturas e identificará los muchos otros tipos de vida silvestre que comparten estas aguas. Una vez de regreso al muelle, nos trasladaremos de nuevo en autobús hasta el **Glaciar Mendenhall** (centro de visitantes incluido). Podremos caminar hacia la "Nugget Creek Falls", la cascada más famosa o pasear por el sendero "Steep Creek".  
Regreso al puerto.

### Notas:

- Guía local en inglés, con apoyo lingüístico de traducción en español del guía asistente de Mundomar Cruceros.
- Desembarque en bote (tender).
- Recomendamos utilizar ropa y calzado impermeables.
- Debido a los cambios estacionales, los avistamientos de ballenas no se pueden garantizar.
- Al finalizar la excursión el pasajero podrá visitar la ciudad a su aire. El regreso al barco será responsabilidad del pasajero y deberá tener en cuenta la hora del "Todos a bordo".

## Excursiones opcionales Alaska, Agosto de 2026



### Skagway, Alaska (EEUU) 14 de Agosto 2026

F



- Recorrido por Yukon
- Lago Esmeralda
- Puente colgante
- Wild Adventure Yukon

**Precio desde**  
Adulto desde: 250€  
Niño desde: 233€



### Sitka, Alaska (EEUU) 15 de Agosto 2026

M

- Centro de Rapaces de Alaska
- Fortaleza del Oso
- Parque Histórico Nacional de Sitka

**Precio desde**  
Adulto desde: 115€  
Niño desde: 55€

Excursión de 8 horas (8:00-16:00 h aprox.)

Una inolvidable excursión en un autobús típico de Alaska que comienza en el pueblo de Skagway y nos llevará hacia el norte por el territorio de **Yukon**. La entrada de Dyea está rodeada por montañas y Skagway es rica en historias de la fiebre del oro. Sin embargo, es la autopista que recorreremos, la famosa **autopista Klondike**, la que nos dejará sin aliento cuando crucemos la frontera con Canadá, pasando por profundas gargantas, cascadas heladas, antiguos glaciares y las montañas inspiradoras que atrajeron a los febriles mineros de oro en 1898. Haremos paradas en el camino para disfrutar de las vistas. Visitaremos el **Lago Esmeralda** que nos sorprenderá por su intenso color azul, continuaremos hacia el **punto colgante de Yukon** (entrada incluida) y al cruzarlo podremos admirar las vistas del río y el valle. De regreso al crucero, haremos una última parada en **Wild Adventure Yukon** (entrada incluida) donde podremos ver el Museo de Vida Silvestre y tomaremos un almuerzo ligero para reponer fuerzas.  
Regreso al barco.

Notas:

- **ES IMPRESCINDIBLE LLEVAR EL PASAPORTE DURANTE LA EXCURSION.**
- Guía local en inglés, con apoyo lingüístico de traducción en español del guía asistente de Mundomar Cruceros.
- Incluido almuerzo ligero en restaurante local (incluye agua, café o té).

Excursión de 3.5 horas (09:00 - 12:30 h aprox.)

Comenzaremos la excursión dirigiéndonos al **Centro de Rapaces de Alaska** (entrada incluida), el principal hospital y centro educativo de águilas calvas del estado. Disfrutaremos de la presentación "pájaro en el guante" y recorreremos el centro de vuelo, la clínica y las áreas exteriores de hábitat. A continuación, nos dirigiremos a la **Fortaleza del Oso** (entrada incluida), donde podremos observar de cerca osos pardos y negros de la costa, mientras sus cuidadores los alimentan y entrenan. Luego visitaremos el **Parque Histórico Nacional de Sitka** (entrada gratuita), sitio de la Batalla de Sitka de 1804, que marcó el inicio del período colonial ruso. Aquí descubriremos la historia de los pueblos nativos y admiraremos la colección de tótems Tlingit y Haida, además de conocer por qué Sitka fue conocida como "Pequeño París del Pacífico" dada su importante rol cultural, educativo y comercial durante la colonización rusa.  
Regreso al barco.

Nota: Al finalizar la excursión el pasajero podrá visitar la ciudad a su aire. El regreso al barco será responsabilidad del pasajero y deberá tener en cuenta la hora del "Todos a bordo".

## Notas importantes:

- Estas excursiones se realizarán en grupo y para que se lleven a cabo se requiere un **mínimo de 20 participantes**. En el caso de no llegar al mínimo establecido el precio podría sufrir alteraciones o llegar a cancelarse la excursión.
- Las plazas son limitadas por lo que recomendamos reservar con antelación. Venta anticipada disponible hasta 10 días antes de la salida del crucero o hasta fin de disponibilidad.
- **Es OBLIGATORIO facilitar un número de teléfono móvil de contacto por pasajero** en el momento de confirmación de la reserva siendo este el operativo durante el crucero para avisar de posibles incidencias y/o emergencias al pasajero.
- **NUESTRAS EXCURSIONES NO SON APTAS PARA PERSONAS CON MOVILIDAD REDUCIDA** al no poder asegurar el cumplimiento de los requisitos de seguridad en todas las infraestructuras y equipos utilizados durante el programa y que imposibilitan que sea operativamente viable.
- En este documento les ofrecemos una descripción aproximada de las excursiones, pudiendo variar dependiendo de varios factores y circunstancias. La duración también podrá variar condicionada por los horarios de escala.
- El orden del tour podría variar por razones de logística, relacionada con los horarios de apertura y cierre y con la intención de no sobrecargar los monumentos o espacios visitados. Tenga en cuenta que podrían producirse colas, retrasos y esperas en algunos momentos y lugares concretos, así como cierres por eventos oficiales.
- Las entradas incluidas son las que se indican expresamente en la descripción.
- Se recomienda a los pasajeros vestir con ropa y zapatos cómodos, adaptando estos también al clima y a la temperatura del día en concreto.
- Mundomar Cruceros no se hará responsable de la gestión de los visados de los pasajeros (en caso de ser necesarios), siendo esta gestión responsabilidad individual de cada pasajero.
- Mundomar Cruceros no se hace responsable de las excursiones que no puedan realizarse o que sufran modificaciones en su programa u horarios como consecuencia de cambios en el itinerario del crucero. Dichas excursiones no serán reembolsables. Es responsabilidad del pasajero contratar un seguro específico para cruceros que contemple la cobertura tanto médica como de servicios no disfrutados por causas de fuerza mayor y/o variaciones en el itinerario. La empresa se compromete, en todo momento, a ofrecer el mejor servicio posible ante cualquier modificación que pudiera producirse. Puede consultar los seguros disponibles ofrecidos por Mundomar Cruceros.
- Mundomar Cruceros y las empresas operadoras de las excursiones se reservan el derecho de admisión y permanencia. Se podrá negar la participación o expulsar de la actividad, sin derecho a reembolso, a cualquier persona cuyo comportamiento resulte violento, agresivo, insultante, altere el desarrollo normal de la excursión o ponga en peligro la seguridad del grupo, del personal o de sí mismo.
- En cumplimiento de la normativa vigente en materia de protección de datos, le informamos que durante su viaje con Mundomar Cruceros, podrían tomarse imágenes y videos con fines promocionales, los cuales podrán ser utilizados en nuestra página web, redes sociales y otros medios de comunicación comercial. Si no desea que su imagen sea tratada con estos fines, puede ejercer su derecho de oposición enviando un correo electrónico a [rgpd@mundomarcruceos.com](mailto:rgpd@mundomarcruceos.com) antes del inicio del viaje/crucero.

Fecha de publicación 22 de enero de 2026.

Fecha de actualización 29 de abril de 2026: Añadido de protección de datos.

## Condiciones de reserva y cancelación:

Depósito de reserva del 25% de las excursiones contratadas.

Pago final del 75% a fecha de pago final de la reserva del crucero.

Una vez efectuado el pago del depósito y confirmada la reserva, los gastos de cancelación serán los siguientes:

Cancelación hasta 55 días antes de la fecha de salida del viaje: Total del depósito reembolsable.

Cancelación entre 54 y 45 días antes de la fecha de salida del viaje: 50 % del precio total.

Cancelación entre 44 y 31 días antes de la fecha de salida del viaje: 75 % del precio total.

Cancelación a menos de 30 días de la fecha de salida del viaje: 100 % del precio total.

No se devolverá el dinero de las excursiones que el cliente decida no realizar en destino.

El camarote tiene su propio calendario de gastos de cancelación.

## Simbología



**Dificultad Fácil**  
Incluye caminatas cortas de distancia intermedia, sobre un terreno relativamente moderado con posibles escalones.



**Dificultad Media**  
Actividad moderada, incluye caminatas de larga distancia, subir escaleras y periodos largos de pie.



Incluye un snack o aperitivo (bebida no incluida salvo indicación).